Visa	
Rédacteur	L. GUILLAUME

Accessibilité RTE

Synthèse Nationale des Evénements du mercredi 6 avril 2022

Faits marquants de la journée écoulée et contraintes attendues pour la journée en cours

La journée écoulée a été marquée par :

- la coupure longue du client SNCF au poste de NISSAN (0MW)
- la coupure longue du client Vents de Seine au poste de CHATRES (24MW pendant 18min)

Les contraintes pour la journée en cours sont maîtrisées.

Gestion de l'Equilibre Offre Demande

Jour	mardi 5 avril 2022	*Journée en cours*
Pointe de consommation	68 731 MW	*65 800 MW*
Marge 15' à la pointe	2 200 MW	*1 521 MW*
EJP	Non	*Non*
TEMPO	Blanc	*Blanc*

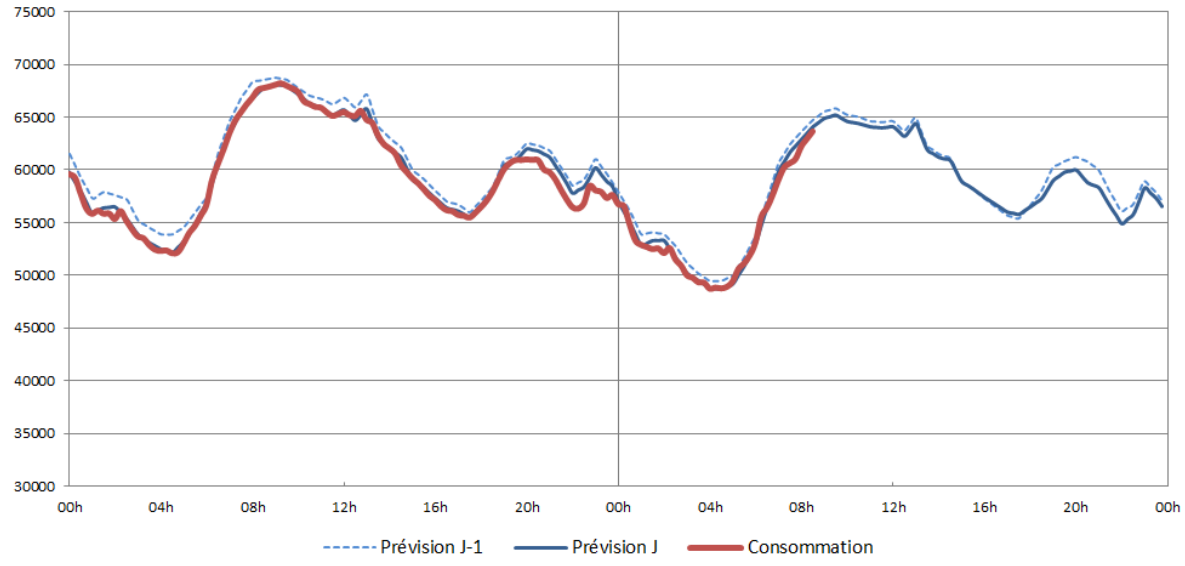

Lien : https://www.rte-france.com/eco2mix/la-consommation-delectricite-en-france

- **Ecart(s) entre la prévision J-1 et la réalisation de consommation**

Date	Impact(s)
05/04/22	Un écart entre la prévision J-1 et la réalisation de consommation a été observé entre 21h30 et 23h45 (écart maximal de 2910MW à 23h) en raison d'une température plus favorable que prévu de 1 degré dans le creux de nuit.

- **Ecart(s) de Fréquence**
- **Déclenchement(s) et/ou écart(s) des groupes de production et de leur contribution aux Services Système (SSY)**
- **Listing des actions réalisées (envoi d'ordre SAS, mode dégradé, demande de couplage...)**

Gestion des interconnexions et du Mécanisme d'Ajustement

- **Bilan des échanges commerciaux**

Journée écoulée : Les échanges commerciaux ont été importateurs (entre -9419MW et -3955MW)

Journée en cours : Les échanges commerciaux sont vus globalement importateurs (entre -8093MW et 191MW)

Programme des échanges commerciaux à la pointe de consommation de la journée en cours (à 09h30) :

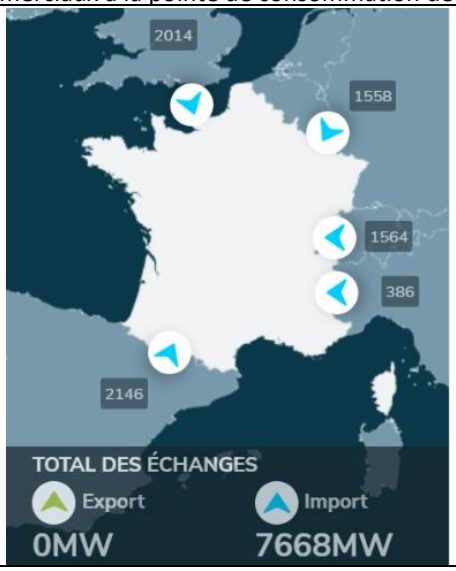

Nota : Pour plus de détails sur les programmes d'échanges par frontière, veuillez consulter le lien suivant : https://www.rte-france.com/eco2mix/les-echanges-commerciaux-aux-frontieres

- **Evénement(s) significatif(s) affectant le marché de l'électricité**
- **Evénement(s) impactant la gestion des interconnexions**
- **Ailleurs en Europe**

Evénement(s) ayant fait l'objet d'un MIN

Evénement(s) réseaux

- **Evénement(s) sur le réseau électrique avec impact clientèle (Coupure Longue)**

Date et heure	Centre	Ouvrage(s) concerné(s)	Impact(s)
05/04/22 à 11h43	Toulouse	Coupure longue du client SNCF (0MW) suite à une manœuvre en charge du STL du départ NISSAN au poste d'ENSERUNE 63kV dans le cadre du retrait du départ. La manœuvre a été réalisée sans effacement de la sous-station SNCF de NISSAN	0MW
06/04/22 à 06h42	Nancy	Coupure longue du client Vents de Seine (24MW pendant 18min) suite à l'ouverture à CHATRES 90kV de l'interrupteur départ MERY-SUR-SEINE. L'interrupteur du site client s'est ouverture simultanément au déclenchement fugitif de la liaison 90kV MERY-SUR-SEINE – SEZANNE à 6h42. Le client autorise la remise sous tension de ces installations à 06h57 et reprend sa charge à 07h00.	24MW jusqu'à 07h00

- **Retraits Impératifs Immédiats, Manœuvres d'Urgence, Retraits Urgents et/ou autre(s) défauts permanents conduisant à la perte définitive d'ouvrages 400 kV**
- **Autre(s) indisponibilité(s) non programmée(s) sur le réseau 400 kV (ou 225 kV proche)**
- **Evénement(s) sur le réseau de télécommunication et de téléconduite (TCM-TCD)**
- **Traitement des congestions**
- **Contrainte de gestion de la tension**
- **Contrainte de gestion des transits**

Date	Centre	Impact(s) et action(s) réalisée(s)
05/04/22 à 22h41	Toulouse	Dans le cadre du retrait de la liaison MONTLAUR-PORTET 63kV, dépassement d'IST en N (maximum 15A) sur la liaison AVIGNONET-BAGATELLE-CASTELNAUDARY 63 kV pendant 4 minutes. Une limitation à 52MW était demandée à l'ACR mais la consommation vue au SRC est de 61MW. L'ACR confirme le respect de la limitation. La contrainte est levée en montant le plan de tension THT (impossibilité de fermer les condensateurs 63 kV proches) et en réalisant un report de charge hors zone (2,5 MW).

- **Dysfonctionnement(s) des outils de conduite et d'étude et écarts sur la qualité des Points Figés**

Date et heure	Outil	Impact(s) et action(s) réalisée(s)
05/04/22 à 09h45	SRC	SRC du PO EST de Nancy figé nécessitant une relance

Evénement(s) à enjeux

- **Evénement(s) à enjeu « Prévention et Santé au Travail »**
- **Evénement(s) à enjeux « Relations tiers »**
- **Evénement(s) à enjeux « Environnement »**
- **Evénement(s) à enjeux « Confidentialité »**
- **Evénement(s) à enjeux « Sécurité et protection du patrimoine »**

Liens utiles pour en savoir plus :

Indisponibilités du réseau 400 kV	https://www.services-rte.com/fr/visualisez-les-donnees-publiees-par-rte/indisponibilites-du-reseau-de-transport-impact-ntc.html
Données techniques du CNES	http://dotc.rte-france.com/
Tableau de bord des données	https://www.services-rte.com/fr/visualisez-les-donnees-publiees-par-rte.html
Lien vers éCO2mix	http://www.rte-et-vous.com/fr/eco2mix/eco2mix